

# PLANTEL TONALÁ “EL PANORÁMICO”

## INFORME DE ACTIVIDADES Y RENDICIÓN DE CUENTAS DEL CICLO ESCOLAR 2015 - 2016

COLEGIO DE ESTUDIOS CIENTÍFICOS Y TECNOLÓGICOS DEL ESTADO DE JALISCO



**DIRECTORIO INSTITUCIONAL**  
**GOBIERNO DEL ESTADO DE JALISCO**

Mtro. Jorge Aristóteles Sandoval Díaz  
Gobernador Constitucional del Estado de Jalisco

Mtro. Francisco De Jesús Ayón López  
Secretario de Educación Jalisco

Mtro. Edgar Eloy Torres Orozco  
Coordinador de Educación Media Superior, SEJ.

**COORDINACIÓN NACIONAL DE ORGANISMOS DESCENTRALIZADOS ESTATALES**  
**CECYTES**

Mtra. Sayonara Vargas Rodríguez  
Coordinadora Nacional

**Colegio de Estudios Científicos Y Tecnológicos del Estado de Jalisco**  
**Cecyte Jalisco**

Mtro. Francisco Javier Romero Mena  
Director General



Dr. Daniel Villarruel Reynoso  
Director Académico

Lic. Martha Alejandra Sánchez Acuña  
Directora Administrativa

Lic. Hellen García Retamoza  
Directora De Planeación Y Evaluación

Lic. Marco Antonio Orozco González  
Director De Extensión Y Vinculación

Lic. Jaime Enrique Maldonado Vélez  
Director De Sistemas Y Comunicación

**CECyTEJ Tonalá El Panorámico**

Mtra. Rosalinda Salazar Avalos - Directora del Plantel

**cecytejalisco.mx**

## CONTENIDO

### 1.-SITUACIÓN ACADÉMICA

- 1.1 Matrícula Inscrita al inicio del ciclo escolar
- 1.2 Índice de abandono escolar al término del ciclo
- 1.3 Número de egresados en el ciclo escolar
- 1.4 Número de alumnos beneficiados por alguna beca otorgada por la secretaría y otros apoyos otorgados.
- 1.5 Total de Convenios realizados por el plantel para que los alumnos realicen servicio social y prácticas profesionales.
- 1.6 Ingreso del plantel al SNB.
- 1.7 Reporte del Área de Orientación Educativa

### 2.- PERSONAL DOCENTE, DIRECTIVO Y ADMINISTRATIVO.

- 2.1 Estructura vigente del plantel.
- 2.2 Relación del personal administrativo y funciones que desempeña en el plantel
- 2.3 Número de docentes con que cuenta el plantel.

### 3.-GESTION FINANCIERA Y ADMINISTRATIVA

- 3.1 Presupuesto asignado al plantel por la secretaría.
- 3.2 Recursos recibidos por conceptos de ingresos propios.

### 4.- INFRAESTRUCTURA, EQUIPAMIENTO Y CONECTIVIDAD.

- 4.1 Condiciones de la infraestructura relacionada a las características de seguridad, higiénica y pedagógica de las instalaciones, certificación del programa "Escuela Trabajando por la Salud".
- 4.2 Acciones de mejora de la infraestructura

Comprometidos con la Calidad educativa en los servicios educativos que ofrece el Colegio y buscando siempre la superación de semestres anteriores, en el ciclo escolar 2015 - 2016, la comunidad docente, administrativa y de servicios, del Plantel El Panorámico, ha hecho un mayor esfuerzo para buscar ser la mejor opción de bachillerato en la región.

El ingreso al Sistema Nacional de Bachillerato (Nivel IV) es un claro indicio de estar logrando nuestros objetivos; con este logro, también se adquiere el compromiso de trabajar intensamente, primero para permanecer en el nivel obtenido y segundo para buscar el siguiente Nivel.

En este mismo ciclo escolar, el Plantel logró la certificación de "Escuela trabajando por la salud". Nuestros alumnos cuentan con un diagnóstico y en su caso, con la atención necesaria que favorece la salud en ellos.

Desde el programa YO NO ABANDONO se realizaron diversas reuniones con Padres de familia, análisis de reprobación y aprovechamiento escolar en cada parcial y se implementaron estrategias inmediatas para reducir la reprobación. Especialmente se realizó el taller de Planeación Participativa en el que toda la comunidad del Plantel tomó conciencia que combatir la deserción escolar es una tarea y responsabilidad de todos. Del 12.61 % de deserción que se tuvo en el ciclo anterior, se redujo al 8.01 %. En matrícula logramos pasar de 499 a 612 alumnos actualmente.

Aunque hay varias áreas de oportunidad, estas fortalezas nos permiten considerar que vamos en el camino adecuado.

# 1.- Situación académica

## 1.1 Matrícula Inscrita al ciclo escolar 2015-2016

Período	Matrícula
Agosto 2015- enero 2016	571
Febrero 2016- Julio 2016	499

### Agosto 2015- Enero 2016

Carrera	1eros	3eros	5tos	totales
Componente básico	246			246
Preparación de alimentos y bebidas		120	67	187
Cerámica a la alta temperatura		77	61	138
Totales de alumnos	246	197	128	571



### Febrero 2016-Julio 2016

Carrera	2dos	4tos	6tos	totales
Preparación de alimentos y bebidas	139	95	66	300
Cerámica a la alta temperatura	69	73	57	199
Totales de alumnos	208	168	123	499

## 1.2.- Índice de abandono escolar

### Deserción

FEBRERO-JULIO 2016			FEBRERO-JULIO 2016		
Segundo semestre	208 Alumnos	-27	Tercer semestre		181
Cuarto semestre	168 Alumnos	-11	Quinto semestre		157
Sexto semestre	123 Alumnos	-02	Primer semestre		274
<b>499</b>		<b>-40</b>			<b>612</b>
<b>8.01%</b>					
Total deserción escolar Agosto 2015-Enero 2016					

## 1.3.- Número de egresados



Técnicos	Número de egresados
Preparación de alimentos y bebidas	60 alumnos
Cerámica a la alta temperatura	53 alumnos
Total de alumnos egresados	113

## Índice de certificación y titulación

Índice	Porcentaje
certificación	92%
titulación	En proceso

1.4.- Número de alumnos beneficiados por alguna beca otorgada por la secretaría y apoyos otorgados.

## CONCENTRADO DE BECAS

TERMINO DE SEMESTRE  
AGOSTO 2015 - ENERO 2016

INTERNAS					EXTERNAS				
ECONÓMICA					ALIMENTICIA	PROSPERA	EMS TODAS LAS MODALIDADES	ABANDONO ESCOLAR	INICIATIVA PRIVADA
POR PROMEDIO	POR NECESIDAD	ADICIONALES	TOTAL						
PLANTEL	49	1		50	25	97	13		
AULA EXTERNA poner nombre				0	0				
TOTAL	49	1	0	50	25	97	13	0	0
					Jalisco	TOTAL GENERAL DE ALUMNOS BECADOS (No. Progresivo del listado)			
TOTAL DE ALUMNOS BENEFICIADOS CON BECA ECONOMICA	49	1		50		165			

PLANTEL	INGRESO	EXCELENCIA	PERMANENCIA	INSERCIÓN	SEMS	PRACTICAS PROFESIONALES	FORMACIÓN DUAL	TOTAL
TONALA "EL PANORAMICO"	5	1	7					13



# CONCENTRADO DE BECAS

TERMINO DE SEMESTRE

FEBRERO - JULIO 2016

INTERNAS					EXTERNAS				
ECONÓMICA					ALIMENTICIA	PROSPERA	EMS TODAS LAS MODALIDADES	ABANDONO ESCOLAR	INICIATIVA PRIVADA
	POR PROMEDIO	POR NECESIDAD	ADICIONALES	TOTAL					
PLANTEL	44	6		50					
AULA EXTERNA poner nombre				0					
TOTAL	44	6	0	50	25	93	12	56	0
					Jalisco	TOTAL GENERAL DE ALUMNOS BECADOS (último No. Progresivo del listado)			
TOTAL DE ALUMNOS BENEFICIADOS CON BECA ECONOMICA	63	8	0	71		206			

PLANTEL	INGRESO	PERMANENCIA	EXCELENCIA	REINSERCIÓN	PRACTICAS PROFESIONALES	TOTAL
TONALA EL PANORAMICO	5	6	1			12



1.5.- Total de Convenios realizados por el plantel.

**RELACION DE CONVENIOS CON EMPRESAS**

<b>NOMBRE DE LA INSTITUCION O EMPRESA</b>	<b>AREA</b>	<b>FECHA DE INICIO</b>
JARDIN DE NIÑOS CIHUALPILLI	S.S.	20/08/2014
ESCUELA PRIMARIA FEDERAL LAZARO CARDENAS DE RIO	S.S.	20/08/2014
ESCUELA SECUNDARIA GENERAL # 132	S.S.	20/08/2014
JARDIN DE NIÑOS MARIA C. BANCALARY BASSAURY	S.S.	20/08/2014
ESCUELA SECUNDARIA GENERAL # 88 REVOLUCION MEXICANA	S.S.	20/08/2014
ESCUELA SECUNDARIA # 36 PONCIANO ARRIAGA	S.S.	12/11/2013
ESCUELA PRIMARIA JOSE CLEMENTE OROZCO	S.S.	17/10/2013
ESCUELA SECUNDARIA TECNICA 122	S.S.	14/10/2013
ESCUELA SECUNDARIA TECNICA # 85	S.S.	14/10/2013
ESCUELA SECUNDARIA TECNICA # 153	S.S.	15/10/2013
ESCUELA SECUNDARIA # 163	S.S.	25/10/2013
ESCUELA SECUNDARIA MIXTA # 14	S.S.	24/10/2013
ESCUELA SECUNDARIA TECNICA # 46	S.S.	24/10/2013
ESCUELA SECUNDARIA GENERAL # 56	S.S.	15/10/2013
INSTITUTO TECNOLOGICO SUPERIOR DE ZAPOPAN	S.S.	10/03/2015
JARDIN DE NIÑOS N° 102	S.S.	06/07/2015
ESCUELASECUNDARIA TECNICA N° 171	S.S.	03/09/2014
ESCUELA PRIMARIA LEONA VICARIO	S.S.	07/09/2015
JARDIN DE NIÑOS N° 651 ANDRES QUINTANA ROO	S.S.	07/09/2015
JARDIN DE NIÑOS N° 582 PABLO MONTESINO	S.S.	20/08/2014
ESCUELA PRIMARIA PEDRO BAUTISTA ARANA	S.S.	02/09/2015
ESCUELA PRIMARIA FEDERAL EMILIANPO ZAPATA	S.S.	02/09/2015
H. AYUNTAMIENTO DE TONALA	S.S. Y P.P.	12/03/2014
CENTRO DE SALUD DE TONALA	S.S.	09/09/2015
GASTRONOMIA BUTCHER BEEF S.A. DE C.V.	P.P.	09/02/2015
HACIENDA VIEJA	P.P.	09/11/2014
CINQUECENTO PIZZA	P.P.	20/08/2014
ARTESANIAS CAROLINA	P.P.	20/08/2014
LA ODISEA CENTRO DE ENTRETENIMIENTO S.A. DE C.V.	P.P.	20/08/2014
MARISCOS EL ARANDENSE	P.P.	29/08/2014
ARTESANIAS LUIS FERNANDO PATIÑO SUAREZ	P.P.	30/11/2015
RESTAURANT LA CASITA	P.P.	17/11/2015
RESTAURANT EL AMIGASO	P.P.	18/01/2016
HOTEL ARANZAZU	P.P.	11/05/2015
CARNES EN SU JUGO NAVARRETE	P.P.	27/08/2015
RESTAURANT EL PANAMEÑO	P.P.	27/10/2015
CALIDAD ARTESANAL TONALTECAS	P.P.	30/11/2015
LA PERLA DEL PACIFICO	P.P.	18/01/2016

## 1.6.- Ingreso al SNB

[www.copeems.mx/planteles-miembros-del-snb](http://www.copeems.mx/planteles-miembros-del-snb)

No. ⇅	Entidad Federativa ⇅	Dependencia o Institución ⇅	Plantel ⇅	Clave de Centro de Trabajo ⇅	Régimen de sostenimiento ⇅	Pronunciamiento otorgado en el nivel ⇅	Matricula ⇅	Vigencia ⇅
1633	Jalisco	Colegio de Estudios Científicos y Tecnológicos	CECyTEJ Tonalá "El Panorámico"	14ETC0026R	Público	IV	568	Dos años: hasta el 15 de diciembre de 2017

El plantel Tonalá ingresó al SNB en el nivel IV, así mismo busca su permanencia y avance de nivel.



**cecytejalisco.mx**

## **SISTEMA DE GESTIÓN DE CALIDAD**

El CECYTEJ cuenta con un sistema de gestión de calidad funcional que se puede demostrar a través del manual de calidad, procedimientos, registros, auditorías internas y la generación de acciones correctivas y preventivas enfocadas a la mejora continua de este sistema.

### **POLÍTICA DE CALIDAD**

Incrementar de manera continua el grado de satisfacción de los distintos servicios ofrecidos por el Colegio a la comunidad docente, administrativa y estudiantil; a los padres de familia y a la comunidad donde se asientan nuestros planteles, mediante una cultura permanente de evaluación y retroalimentación a través del uso eficiente y responsable de nuestros recursos materiales, tecnológicos, financieros y humanos. Estas acciones abonarán al cumplimiento de la misión del Colegio en el marco de los objetivos y metas institucionales, así como a los principios y valores que le dan identidad a CECYTE Jalisco."

### **OBJETIVOS DE CALIDAD**

Se cuenta con tres objetivos de calidad mismos que son congruentes con la política de calidad y se hacen medibles a través de registros generados.

1. Fortalecer las capacidades institucionales de nuestro personal docente, directivo y administrativo mediante una oferta adecuada de opciones de capacitación, superación y desarrollo profesional.
2. Promover la simplificación, automatización e innovación de los procesos y trámites de nuestros servicios a través de las herramientas que ofrecen las tecnologías de la información y la comunicación.
3. Lograr la certificación y recertificación de nuestros planteles en la norma ISO 9001-2008, así como la permanencia y promoción en el SNB .

## 1.7 Reporte del Área de Orientación Educativa.

REPORTE DEL SEMESTRE AGOSTO 2015– ENERO 2016

El área de Orientación Educativa atendió a 41 alumnos por diversas situaciones como lo son apoyo Psicológico y/o Emocional, Diagnósticos de O.E., Personales, Reportes, Derivaciones, Alto riesgo de deserción, Académicos, etc. Por otra parte se atendió a 30 padres de familia quienes algunos fueron citados por indisciplina de sus hijos o bien por motivos personales, entrevistas o cuestiones académicas.

Se realizaron dos derivaciones a Dif para apoyo Psicológico los cuales fueron solicitados por los padres de familia.

Además se llevaron a cabo dos reuniones del Consejo Consultivo Escolar no dando de baja definitiva a nadie solo se realizaron cartas compromisos por lo que quedaron condicionados.

SEMESTRE FEBRERO –JULIO 2016



El área de Orientación Educativa atendió de manera oficial a 11 alumnos de quienes se tiene la firma de que acudieron a esta área por diversas situaciones como lo son apoyo Psicológico y/o Emocional, reportes y solicitudes de parte de los padres de familia. Además se atendieron a tres padres de familia con los cuales se llevo una charla acerca de sus hijos pues fueron casos de conducta.

Por otra parte hubo la necesidad de reunir al Consejo Consultivo Escolar por cinco ocasiones para dar resolutive a los diferentes casos que se fueron presentando de los cuales solo hubo dos bajas definitivas. Los demás alumnos que estuvieron el CCE fueron sancionados y a su vez realizaron una carta compromiso donde quedaron condicionados.

Se realizo además una derivación a DIF y otra a CAPA de quienes se tiene su tarjeta de asistencia.

## 2.-Personal docente, directivo y administrativo

**Dirección:** Mtra. Rosalinda Salazar Avalos

**Sub dirección:** Lic. Griselda Yadira Izazaga García

**Coordinador:** Mtro. José Servando Márquez Ramírez

**Jefa de Servicios Admvos:** Lic. Erika Rocío Sánchez Espinoza

**Encargado de Serv. Esc.:** Georgina Rocío Rodríguez Guardado

**Encargado de Orden:** Alberto José Vázquez González, Blanca Lucero Hernández Castillo, Roberto Hernández Montaña, Francisco Hernández Pérez

**Trabajo Social:** Lic. Rebeca Guevara Gutiérrez

**Orientadora Educativa:** Lic. Osiris Miranda Arredondo

**Enfermera:** María Guadalupe Hernández Villa

**Analista especializado:** José Luis Gómez

**Secretaria de dirección de plantel:** Sandra Angélica Castañeda Lucano

**Administrativo especializado:** Jesús Yanni López Becerra

**Taquimecanógrafa:** Miriam Nohemí Ochoa Vázquez.

**Personal de apoyo:** Sebastián Fernández Martínez, Francisco Omar Castillo Gutiérrez, José Antonio López López, Claudia Iveth López Ramírez.

**Docentes:** 20 docentes

## 2.1 Estructura vigente del plantel.

## 2.1 Estructura vigente del plantel.

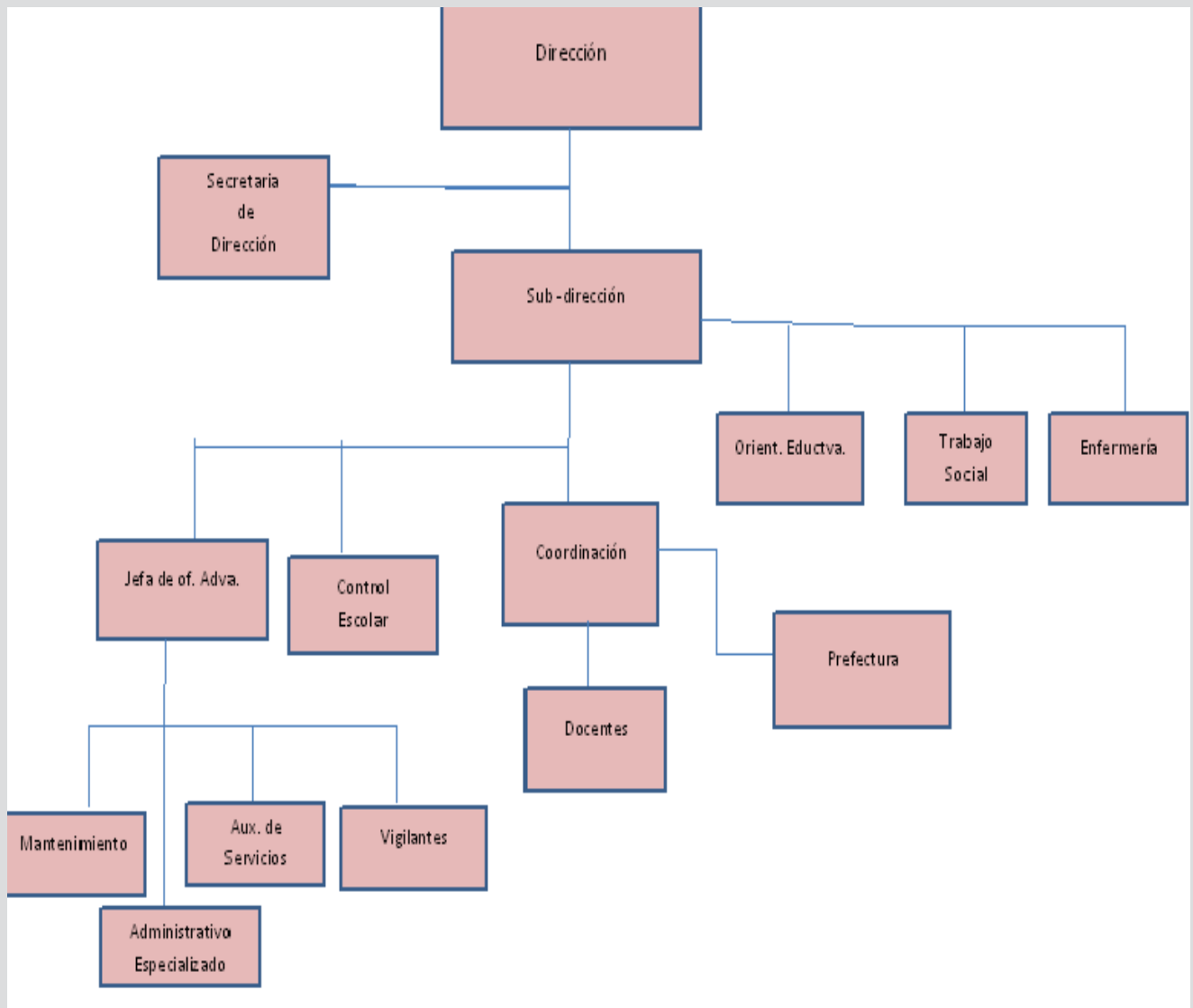

## 2.2 Relación del personal administrativo, docentes y funciones que desempeña

NOMBRE ADMINISTRATIVOS	CARGO
GUEVARA GUTIERREZ REBECA	TRABAJO SOCIAL
RODRIGUEZ GUARDADO GEORGINA ROCIO	CAPTURISTA
HERNANDEZ PEREZ FRANCISCO	ANALISTA ESPECIALIZADO
HERNANDEZ CASTILLO BLANCA LUCERO	ENCARGADO DE ORDEN
GOMEZ JOSE LUIS	ANALISTA ESPECIALIZADO
CASTAÑEDA LUCANO SANDRA ANGELICA	SECRETARIA DE DIRECTOR
LOPEZ LOPEZ JOSE ANTONIO	OFICIAL DE MANTENIMIENTO
SANCHEZ ESPINOZA ERIKA ROCIO	JEFA DE OF. DE SERV. ADMON
MARTINEZ RODRIGUEZ MARIO ANTONIO	PROGRAMADOR
BASULTO MARQUEZ PEDRO ISRAEL	VIGILANTE
PALMA REYES MIGUEL ANGEL	VIGILANTE
CASTILLO GUTIERREZ FRANCISCO OMAR	AUXILIAR DE SERVICIOS
VAZQUEZ GONZALEZ ALBERTO JOSE	ENCARGADO DE ORDEN
HERNANDEZ MONTAÑO ROBERTO CARLOS	ENCARGADO DE ORDEN
LOPEZ RAMIREZ CLAUDIA IVETTE	AUXILIAR DE SERVICIOS
FERNANDEZ MARTINEZ SEBASTIAN	OFICIAL DE MANTENIMIENTO
LOPEZ BECERRA JESUS YANNI	ADMINISTRATIVO ESPECIALIZADO
MARQUEZ RAMIREZ JOSE SERVANDO	COORDINADOR DE PLANTEL
MIRANDA ARREDONDO OSIRIS	ANALISTA ESPECIALIZADO
OCHOA VAZQUEZ MYRIAM NOHEMI	TAQUIMECANOGRAFA
VILLA HERNANDEZ MARIA GUADALUPE	ENFERMERA
<b>DOCENTES</b>	<b>CATEGORÍA</b>
GIL ANCIRA DIEGO	1/2 TIEMPO ASOCIADO C
MIRANDA FLORES ESAUL	CECYT II
RODRIGUEZ LUCIANO DAGOBERTO	1/2 TIEMPO ASOCIADO C
FLORES SANTILLAN BEATRIZ ABANETH	CECYT I
GUERRERO JIMENEZ JOSE DE JESUS	CECYT I
VALENCIA RODRIGUEZ GERARDO DANIEL	CECYT I
SILVA ANGUIANO JOSE RENE	CECYT I
IBARRA LOPEZ JULIO CESAR	CECYT I
OROZCO GARCIA ANNETH GUADALUPE	CECYT I
FLORES RIOS JOSE DE JESUS	CECYT I
CAMACHO PEÑA DIANA PATRICIA	CECYT I
CASTILLO RAMIREZ FERMIN	CECYT I
TELLO CASTELLANOS BLANCA NOHEMI	CECYT I
GOMEZ ARCE EDWIN	CECYT I
FELIX BELTRAN CLAUDIA PATRICIA	CECYT I
BENITEZ MEDINA ALEJANDRA	CECYT I
CASTELLON ARECHIGA ALEJANDRA BELEN	CECYT I
GONZALEZ MORALES MARIA SARAI	CECYT I
CONTRERAS PALOMAR DAVID	CECYT I
GONZALEZ OLIVAREZ MARTIN ANTONIO	CECYT I



### 3.-Gestión financiera y administrativa

#### 3.1 Presupuesto asignado al plantel por la secretaría en el ciclo escolar a reportar

HISTÓRICOS EJERCIDOS DE AGOSTO 2015 A JULIO 2016 (CICLO ESCOLAR 2015-2016)													
PLANTEL TONALÁ - EL PANORÁMICO													
EJERCIDO POR CAPÍTULO													
	ago-15	sep-15	oct-15	nov-15	dic-15	ene-16	feb-16	mar-16	abr-16	may-16	jun-16	jul-16	TOTAL
CAPÍTULO 1000. SERVICIOS PERSONALES	418331.54	858079.21	533984.37	604734.47	1710797.86	678908.32	596882.94	746841.35	601690.35	582982.46	562322.49	684805.82	8580361.18
CAPÍTULO 2000. MATERIALES Y SUMINISTROS	8400.44	4343.1	5000	14836.18	99139.92	3999.3	4904.37	3628.54	3327.62	9563.48	21997.02	6589.74	185729.71
CAPÍTULO 3000. SERVICIOS GENERALES	5383.57	12859.47	7893.88	35141.77	19561.77	2022.2	5513.77	16965.13	17256.84	31489.87	12190.79	22399.34	188678.4
CAPÍTULO 4000. TRANSFERENCIAS, ASIGNACIONES, SUBSIDIOS Y OTRAS AYUDAS	0	0		0	0	0	0	0	0	0	0	0	0
CAPÍTULO 5000. BIENES, MUEBLES E INMUEBLES	0				0	0	0	0	0	1448	0	0	1448
TOTAL	432115.55	875281.78	546878.25	654712.42	1829499.55	684929.82	607301.08	767435.02	622274.81	625483.81	596510.3	713794.9	8956217.29

Fuente: Departamento de Programación y Presupuesto, Dirección de Planeación y Evaluación, Oficinas Centrales de CECyTEJ".

### 3.2 Recursos recibidos por ingresos propios o autogenerados.

#### *Acreditación, certificación y convalidación de estudios*

Certificación de estudios	\$19,000
Reposición de certificados	\$32,000
Constancias de estudios	\$12,500
Constancia de estudios con calificaciones	\$900
Exámenes extraordinarios	\$48,695
Curso intersemestral	\$45,000
Credencial del alumno	\$20,850
Holograma de credencial	\$30,470
inscripciones	\$210,400
reinscripciones	\$358,200
Paquete informativo	\$135,000
cafetería	\$21,600
Curso prep.nvo.ingr.	\$151,600

## 4.-Infraestructura, equipamiento y conectividad

4.1 En el plantel Tonalá, se cuenta con las siguientes áreas de atención a alumnos:

- 7 aulas interactivas
- 1 laboratorio de cómputo
- 1 laboratorio de química
- 1 laboratorio de preparación de alimentos y bebidas (provisional)
- 1 Taller de cerámica a la alta temperatura (provisional)
- 1 Área de enfermería
- 1 Área de Orientación educativa (provisional)
- 1 Área de trabajo social (provisional)
- 1 Área Control escolar
- Baños de hombres
- Baños de mujeres
- Rampas para discapacitados
- Área de servicios administrativos
- Dirección
- Prefectura
- Biblioteca (provisional)
- Cámaras de vigilancia
- Patio cívico
- Sala de juntas



Certificación Escuela Trabajando por la salud.



#### 4.2 Acciones de mejora en la infraestructura.

En el ciclo escolar 2015-2016, se le ha dado mantenimiento al plantel como cada semestre, a continuación se mencionan las reparaciones generadas en dicho ciclo.

#### Reparaciones Generales 2015-2016

Cambio de Balastras de lámparas de pasillos.	Emparejo de Estacionamiento
Cambio de lámparas averiadas	Reparación de contactos (cambio de contactos eléctricos)
Reparación de muebles en general	Se habilitó espacio para tutorías y trabajo social
Reparación de bisagras de puertas en todos los salones	Cambio de luminarias en desperfecto
Pintura de salones, pasillos, herrerías, escaleras, señalamientos, baños.	Reparación de mangueras de gas para el laboratorio de bebidas y alimentos.
Modificación para acceso a oficina (puerta de entrada) se habilito oficina de enfermería y biblioteca.	Reparación de cespel de tarjas de laboratorio de alimentos y bebidas
Reparación (soldadura) rehiletes de entrada principal.	Poda de áreas verdes
Ventanas de salones	Reparación de baños
Fumigación de diversas áreas del plantel	Se habilitó el área de cooperativa con más toldos así como sillas y mesas para mayor comodidad de los alumnos.
Impermeabilización de azotea	Limpieza de plafones y lámparas de pasillos y áreas administrativas.

En este período se trabajará con una administración de puertas abiertas.

Los alumnos serán nuestra razón de ser y actuar; haremos sinergia con ellos, construiremos sueños, tenderemos puentes hacia el progreso, coadyuvaremos a ser del plantel Tonalá, Jalisco y México un lugar mejor.

El trabajo en equipo, la calidad en el servicio, la honestidad, el respeto, y compromiso guiarán nuestros esfuerzos cotidianos y nos permitirán lograr objetivos comunes para el bienestar de nuestro colegio. Por naturaleza en ocasiones los seres humanos cometemos errores, pero lo interesante es aprender de ellos, corregirlos y mejorar día a día. Sé cuenta con un gran equipo de trabajo en este plantel, todos y cada uno de ellos son importantes: docentes, administrativos y directivo; su crecimiento y superación personal, son necesarios y si crecemos juntos, se verán reflejados los resultados de esta comunidad educativa.

Mtra. Rosalinda Salazar Avalos  
Directora Plantel Tonalá.

